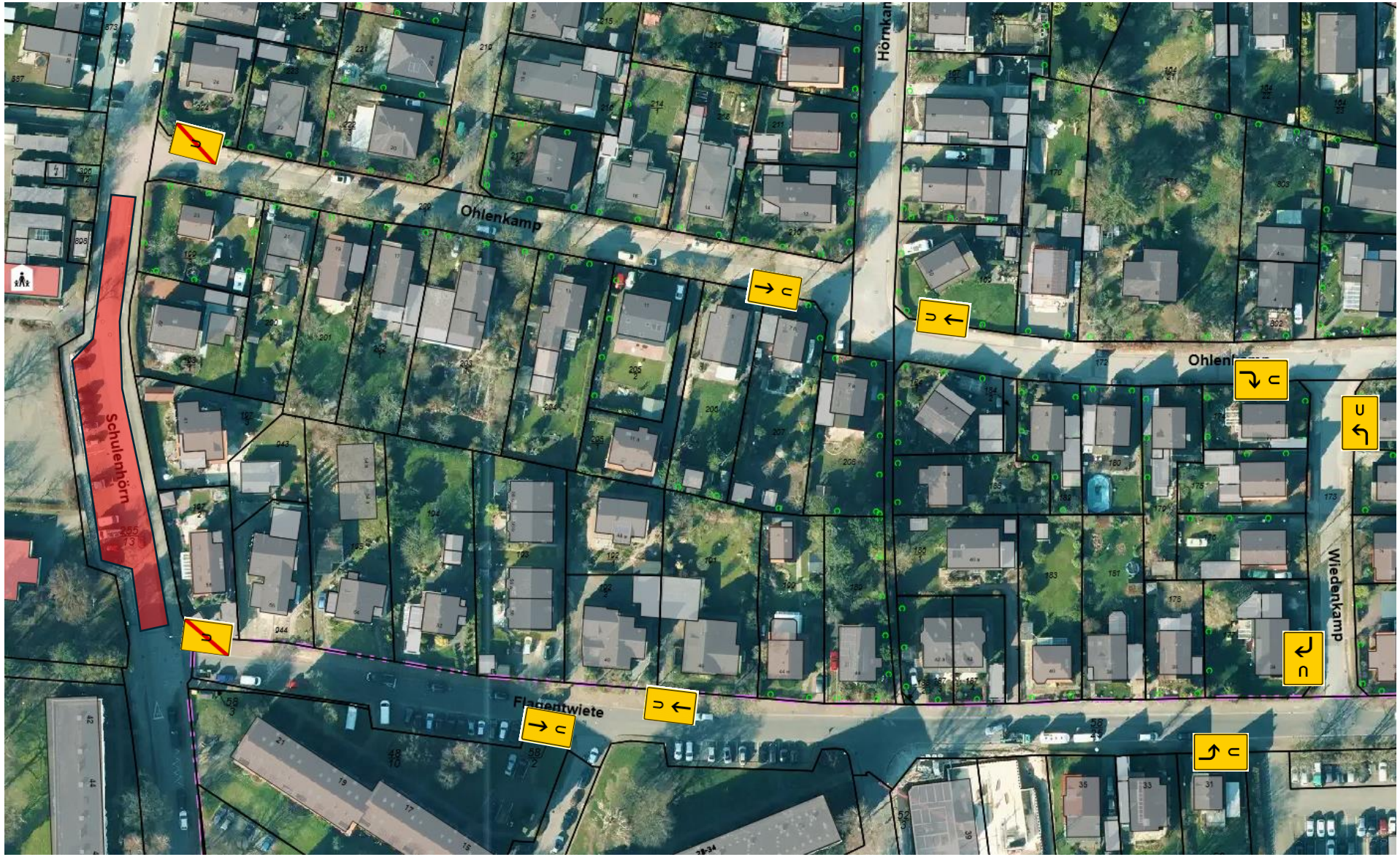VZ-Plan Umleitung Schulenhörn am 30.05.2026 von 09:00 bis 18:00Uhr wegen Straßenfest